Primăria Orașului Borsec, Județul Harghita

Data anunțului: **05.05.2026**

**CONSULTARE PUBLICĂ**
**INFORMARE ȘI CONSULTARE PUBLICĂ – PUG PRELIMINAR (STUDII DE FUNDAMENTARE)**

**ADRESA**: STRADA CARPAȚI, NR. 6A, ORAȘ BORSEC, JUD. HARGHITA
**ARGUMENTARE**: SE DOREȘTE REALIZAREA PLANULUI URBANISTIC GENERAL AL ORAȘULUI BORSEC
**INIȚIATOR**: PRIMĂRIA ORAȘULUI BORSEC

Având în vedere Ordinul nr. 2701/30.12.2010 al Ministerului Dezvoltării Regionale şi Turismului pentru aprobarea Metodologiei de informare şi consultare a publicului cu privire la elaborarea sau revizuirea planurilor de amenajare a teritoriului şi de urbanism, se face cunoscută publicului etapa elaborării propunerilor.

**Argumentare**: Planul urbanistic general are caracter director şi de reglementare operaţională. Fiecare localitate trebuie să întocmească Planul urbanistic general, să îl actualizeze la 5-10 ani şi să îl aprobe, acesta constituind baza legală pentru realizarea programelor şi acţiunilor de dezvoltare. Planul urbanistic general cuprinde prevederi pe termen mediu şi lung cu privire la:
a) evoluţia în perspectivă a localităţii;
b) direcţiile de dezvoltare funcţională în teritoriu;
c) traseele coridoarelor de circulaţie şi de echipare prevăzute în planurile de amenajare a teritoriului naţional, zonal şi judeţean. (cf. Legii nr. 350/2001)

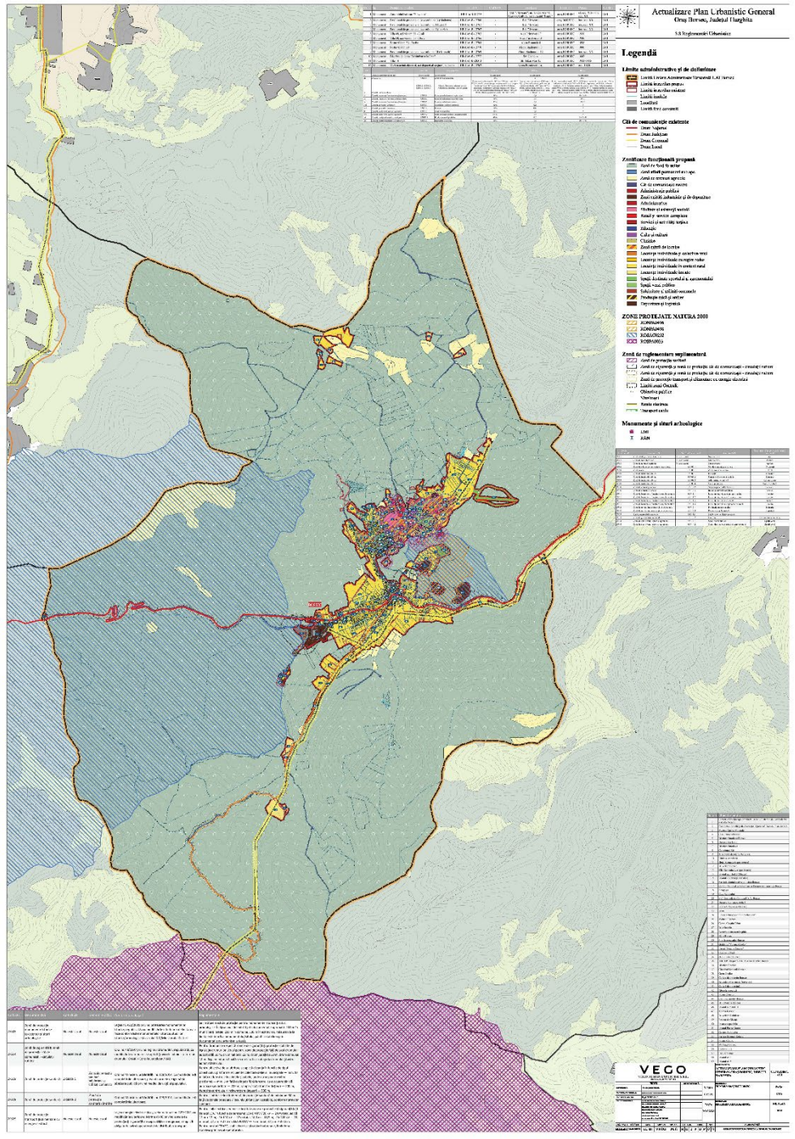


**PUBLICUL ESTE INVITAT SĂ TRANSMITĂ OBSERVAŢII ŞI PROPUNERI PRIVIND ELABORAREA PROPUNERILOR PRELIMINARE PENTRU PLANUL URBANISTIC GENERAL SI REGULAMENT LOCAL DE URBANISM ÎN PERIOADA 05.05.2026 – 19.06.2026**

**Responsabilitatea informării și consultării publicului revine Primăriei Orașului Borsec**
Adresa: Strada Carpați, nr. 6A, Oraș Borsec, Jud. Harghita, Cod poștal 535300
Observațiile sunt necesare în vederea stabilirii cerințelor de elaborare a Planului Urbanistic General. Răspunsul la observațiile transmise va fi pus la dispoziția publicului prin anunț la sediul Primariei Orașului Borsec si prin anunt publicat pe pagina de internet.

**Etapele preconizate pentru consultarea publicului până la aprobarea planului sunt:**
**a) Implicarea publicului în etapa elaborării propunerilor**
**b) Implicarea publicului în etapa aprobării P.U.G., cf. prevederilor Legii 52/2003 si cf. Legii 544/2001**
**c) Implicarea publicului în monitorizarea implementării P.U.G. cf. Legii 544/2001**