

ORGANIGRAMA ANEXA NR. II – HOT 54/2022
APARATUL DE SPECIALITATE AL PRIMARULUI, CABINETUL PRIMARULUI SI SERVICIILE PUBLICE SUBORDONATE

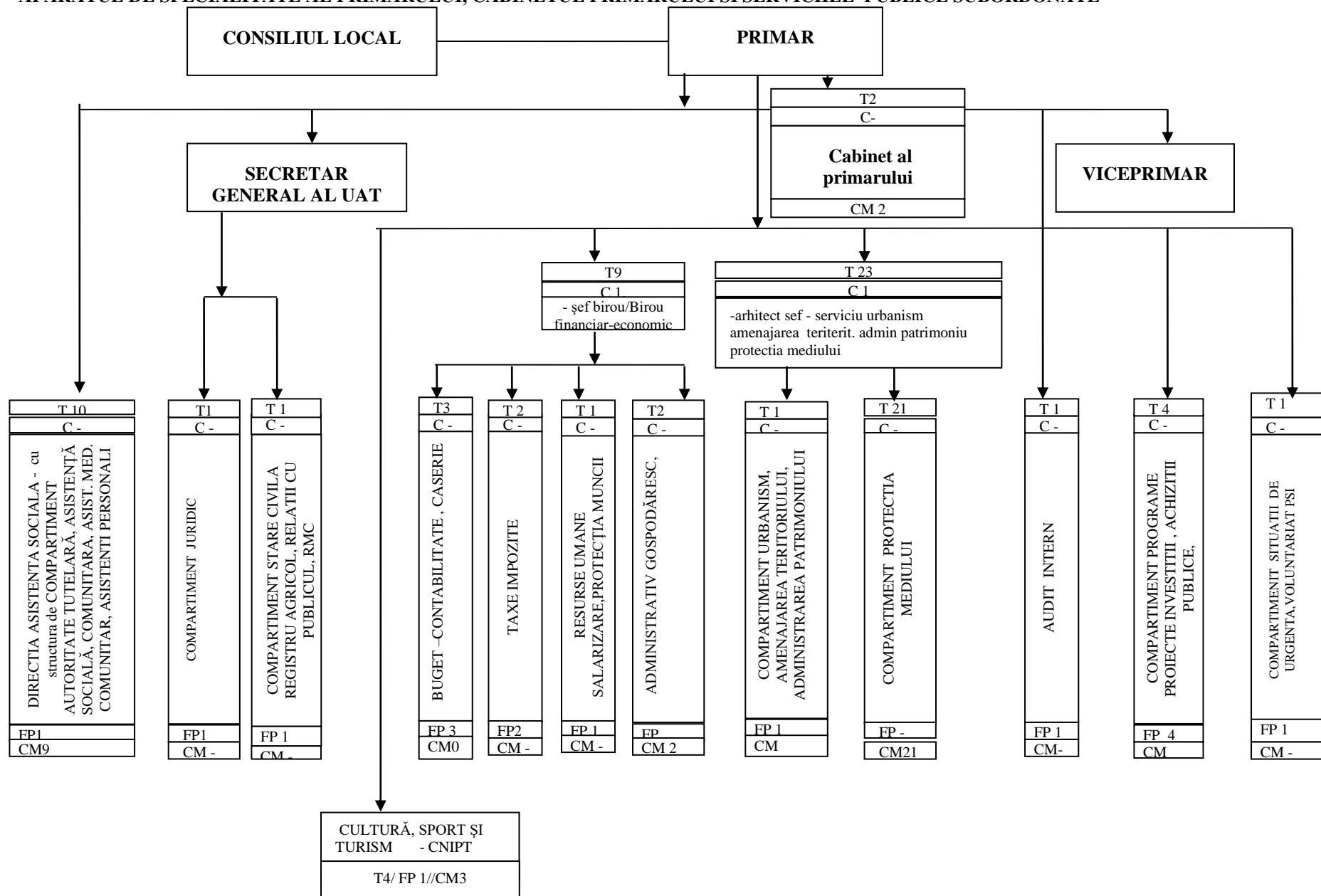

Legenda: FP = FUNCȚIE PUBLICĂ DE EXECUTIE
 CM = PERSONAL CONTRACTUAL DE EXECUTIE
 T = TOTAL
 C = CONDUCERE FUNCȚIE PUBLICĂ
 C.C = CONDUCERE CONTRACTUAL

APARAT DE SPECIALITATE A PRIMARULUI

| FUNCTII | Funcții publice | Personal contractual | Total |
|------------------------------------|------------------------|-----------------------------|--------------|
| FUNCTII DE DEMNITATE PUBLICA ALESE | | | 2 |
| DE CONDUCERE | 2+1 | | 2+1 |
| DE EXECUȚIE | 16 | 25 | 41 |
| TOTAL | 18+1 | 25 | 45+1 |

SERVICII PUBLICE

| SERVICII PUBLICE | PERSONAL CONTRACTUAL | | FUNCTII PUBLICE | | TOTAL |
|---------------------------------|-----------------------------|-------------|------------------------|-------------|--------------|
| | de conducere | de execuție | de conducere | de execuție | |
| Cultură, sport și turism-CNIPT | | 3 | | 1 | 4 |
| Asistenți personali | | 8 | | | 8 |
| Asistenți med.comunitari | | 1 | | | 1 |
| TOTAL | | 12 | | 1 | 13 |

TOTAL POSTURI UNITATE ADMINISTRATIV-TERITORIALĂ : 59 posturi

Din care:

- asistență socială(cap.buget 68.02) : 8 posturi
- sănătate(cap.buget 66.02) : 1 post
- nr.post cf art.VI(3) OUG 41/2015 (proiecte) : 17 posturi

PRIMAR,
Mik Jozsef